

Legenda:  
S1 - Soleira em Granito  
P1 - Piso podotátil  
P2 - Ladrilho Hidráulico

Planta Baixa Térreo

1 : 50

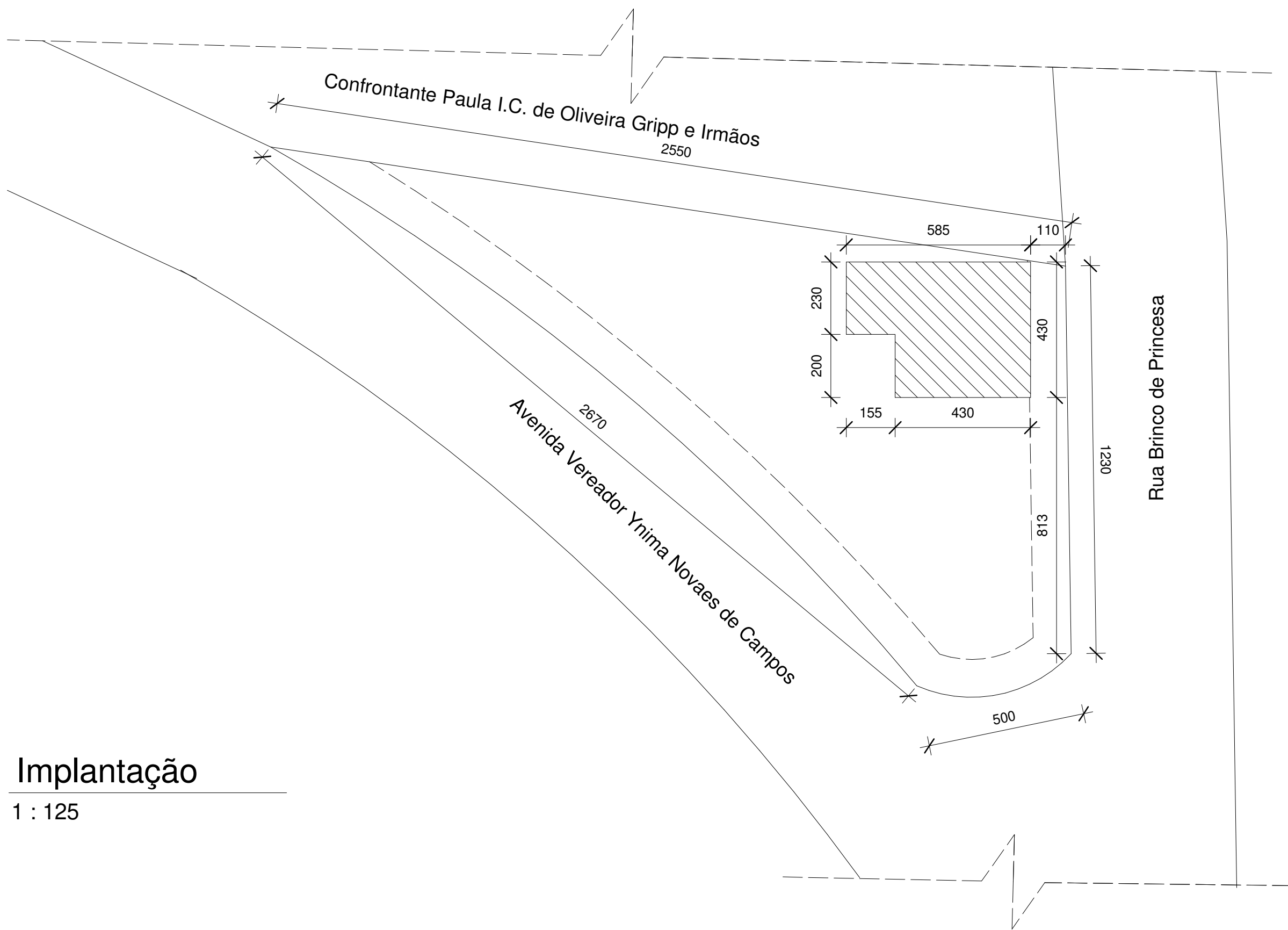

Implantação

1 : 125

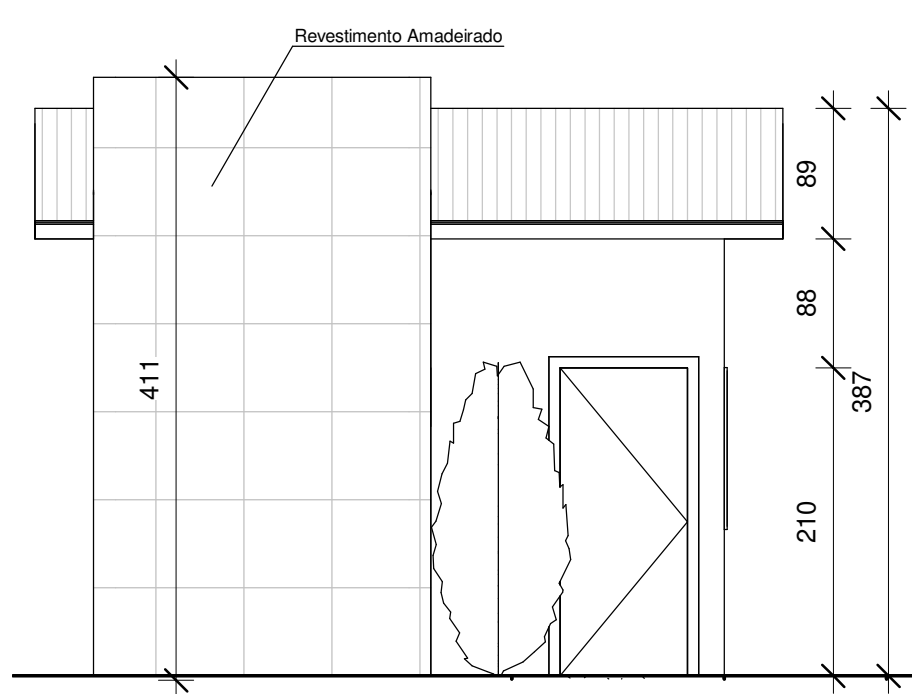

Fachada Frontal

1 : 50

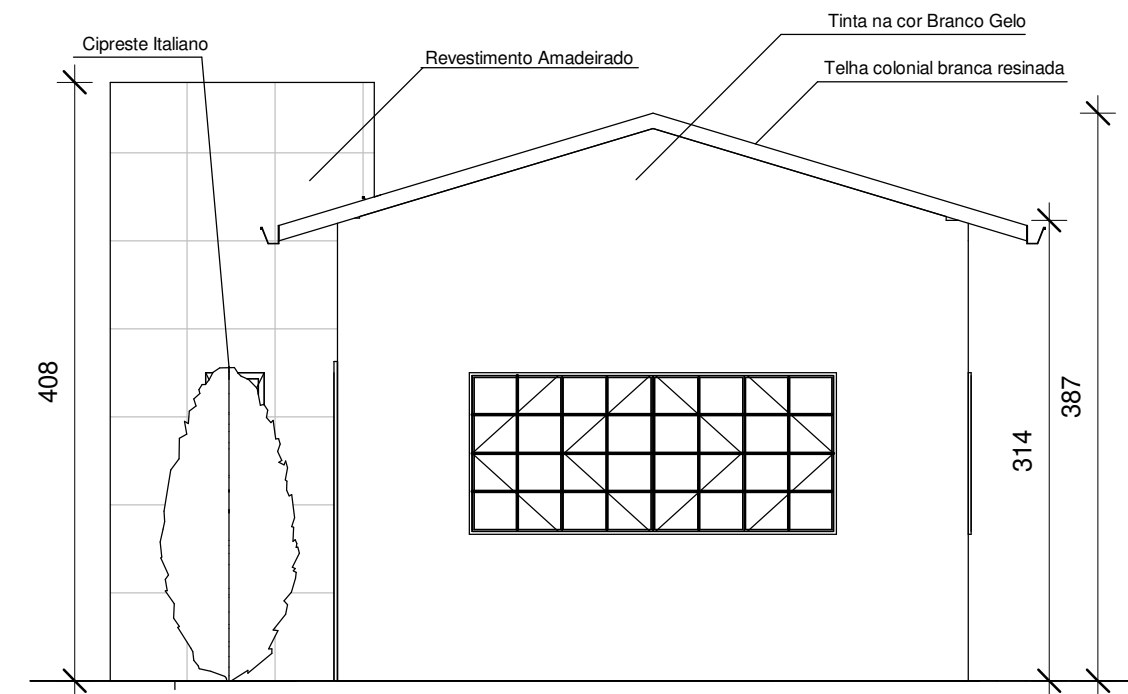

Fachada Lateral

1 : 50

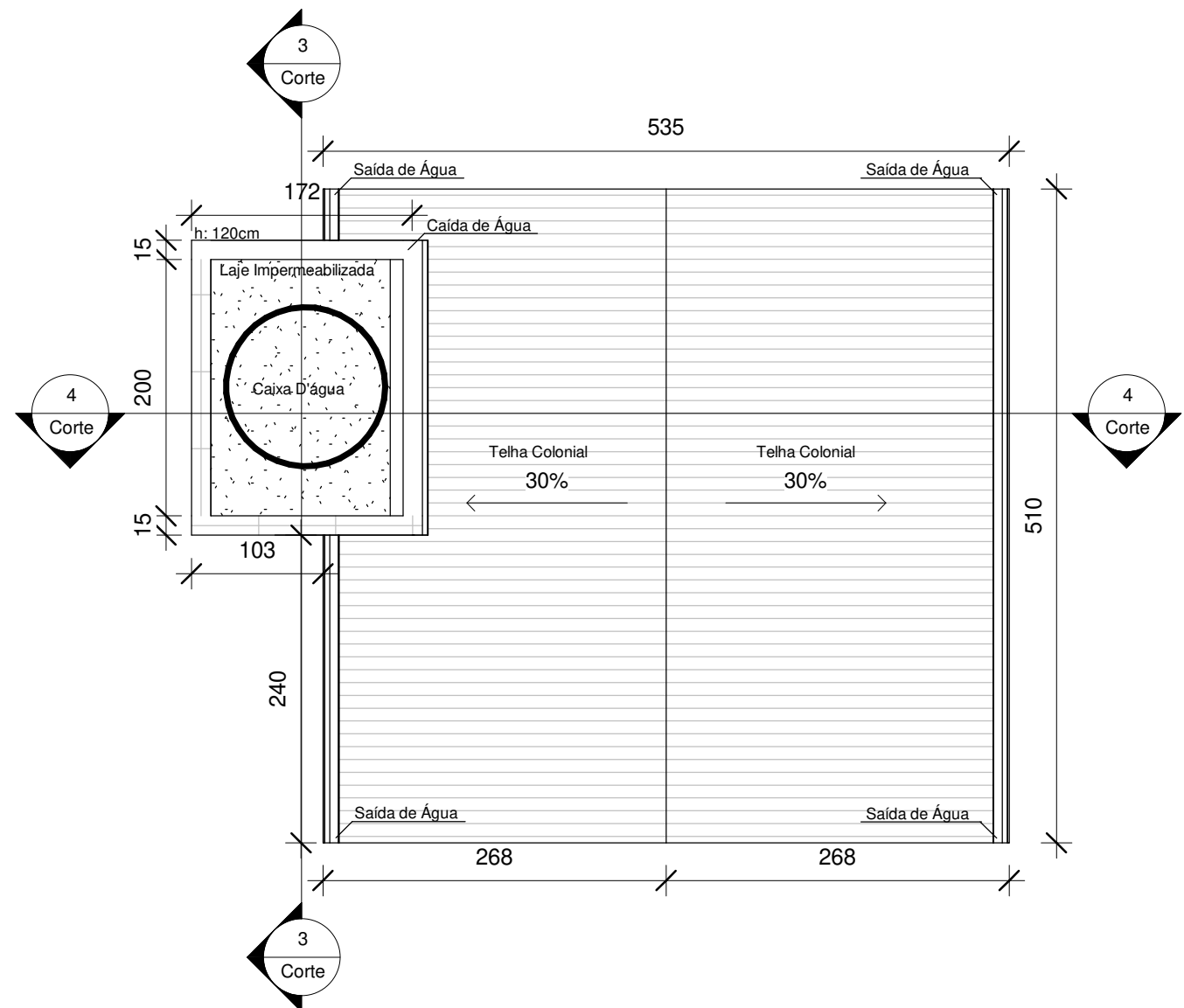

Planta de Cobertura

1 : 50

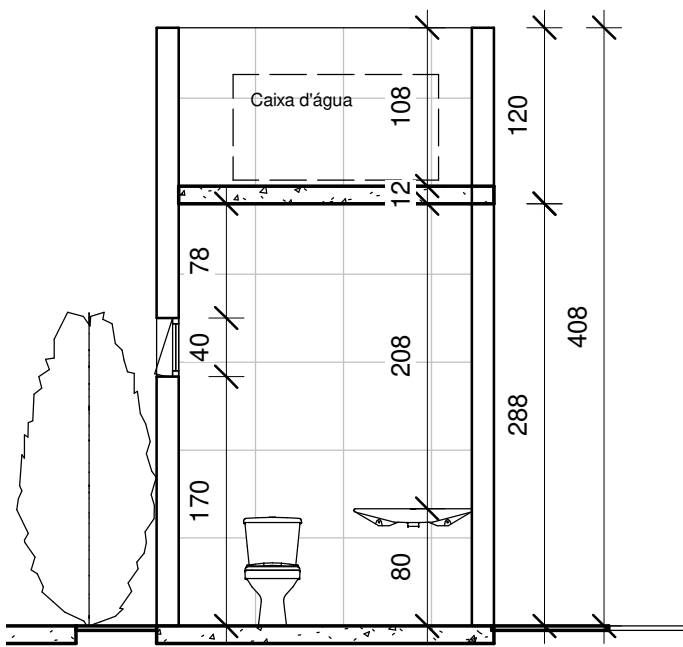

Corte AA

1 : 50

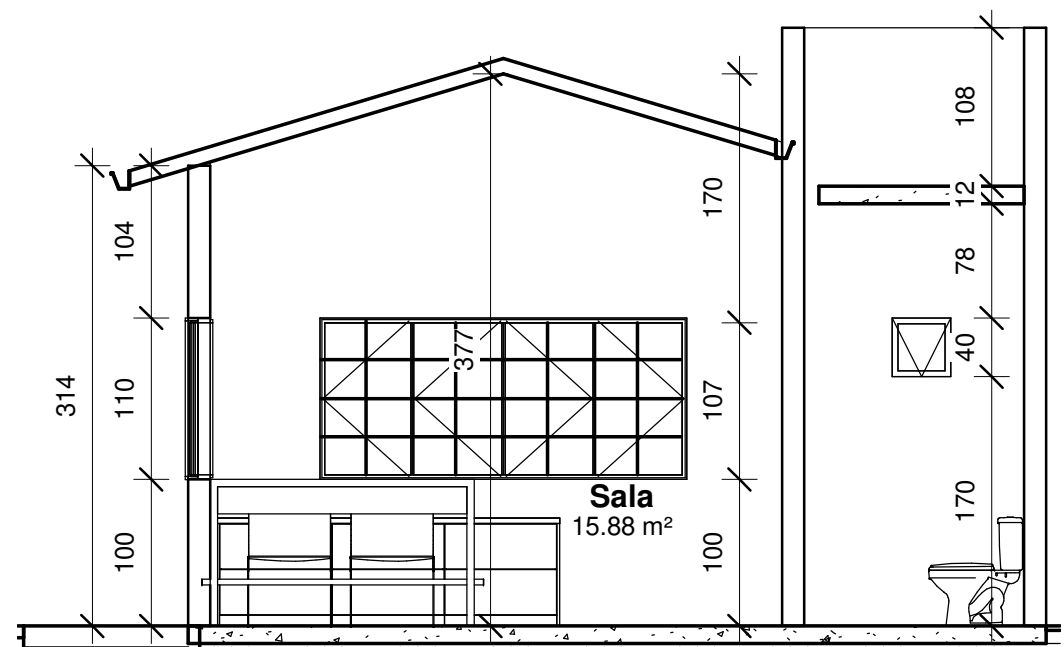

Corte BB

1 : 50

PROJETO ARQUITETÔNICO			
CONTEUDO:			
Planta Baixa Térreo, Planta de Cobertura, Corte AA, Corte BB, Fachada Frontal, Fachada Lateral, Implantação			
TERRENO	LOTE	LOGRADOURO	
	-	Avenida Vereador Ynima Novaes de Campos	
	QUADRA	COMPLEMENTO	
	Vale das Hostênsias, Alto Caparaó - MG, CEP.: 36979-000.		
RESP. TÉCNICO:			
Hugo Afonso Tavares CREA 201118/D			
PROPRIETÁRIO:			
Prefeitura Municipal de Alto Caparaó CNPJ. 01.616.270/0001-94			
PROJETO	OBS.:	DATA:	QUADRO DE ÁREAS
	USO: Público	JUN/2021	Área Total Obra: 22,06m² Área Total Terreno: 188,82m²
	CEP.: 36979-000	FOLHA	1/1
BEIRAL ARQUITETURA E ENGENHARIA			
PROJETO ESTRUTURAL - PERÍCIA - LAUDOS - EXECUÇÕES PROJETO ELÉTRICO - RECUPERAÇÃO DE ESTRUTURAS PROJETO ARQUITETÔNICO - DESIGN DE INTERIORES			
CONTATO		AV. PICO DA BANDEIRA Nº 342, INDEPENDÊNCIA ALTO CAPARAÓ - MG	
E-mail: hugotava14@gmail.com Beiralarquitetoria@gmail.com		Telefone / WhatsApp (32) 954-2322 8699-9011 8416-9840	